

ESTRADA DALVA

Avenida 01

RUA 10

02		8.59
02A	01	31.97
02B	16	30.00
	A:262,41 m ²	14.26
	A:197,74 m ²	12.00
03	14	12.79
	18.68	12.00
	A:205,20 m ²	10.00
	22.36	10.00
04	14	10.66
	A:241,98 m ²	10.00
	26.04	10.00
	A:278,76 m ²	10.00
	29.72	10.00
	A:315,55 m ²	10.00
	33.39	10.00
	A:352,33 m ²	10.00
	37.07	10.00
	A:388,35 m ²	10.00
	40.00	10.00
05	25.40	10.00
	A:254,00 m ²	
06	10.00	
	A:254,00 m ²	
07	10.00	
	A:254,00 m ²	
08	25.40	10.00
	A:254,00 m ²	

RUA 08

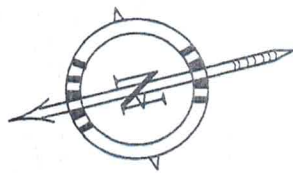

PRODEURBS
 PREFEITURA MUNICIPAL DE SINOP
 APROVADO em 22/05/12
 DECRETO nº 10424
 Eliani D. FANGUEIRO PEREIRA
 Arquiteta e Urbanista - CREA PR 14883
 PREFEITURA DE SINOP - PRODEURBS

PRODEURBS
 PREFEITURA MUNICIPAL DE SINOP
 ALVARÁ nº
 Expedido em
 Validade

RESIDENCIAL LISBOA 2ª ETAPA



Chácara 483 - Bairro de Chácaras - Gleba Celeste - 3ª Parte

Projeto de Loteamento Urbano para Habitação de interesse social de acordo com a Lei nº 022/2005

PROPRIETÁRIO(A)

AGN - IMOBILIARIA IRMÃOS NOGUEIRA LTDA

QUADRA

14

LOTE

ÁREA

3.258,32 m²

ESCALA

1/850

RESPONSÁVEL TÉCNICO

Jose Renato Grotto

Jose Renato Grotto
 Arquiteto e urbanista
 CREA 6799 V-MT

DESENHO

Leber Morgado Moreira

Leber Morgado Moreira
 Técnico - CREA - 11.820/TD

DATA

Fevereiro de 2012



AVENIDA 01

59.87

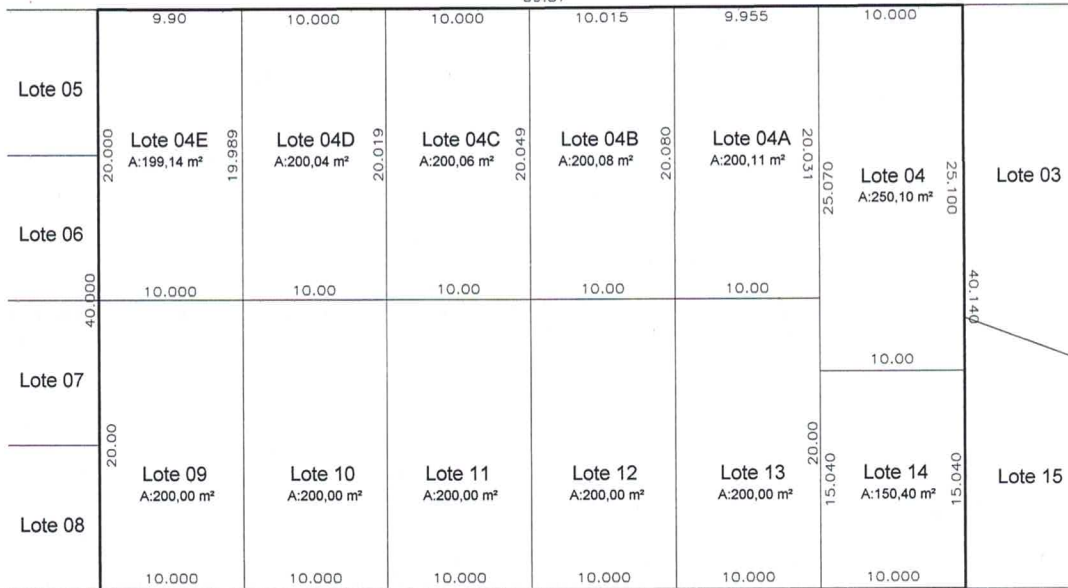

RUA 10

60.000

Planta de Desmembramento Urbano

C I D A D E D E S I N O P --- M T

PRODEURBS

PREFEITURA MUNICIPAL DE SINOP

APROVADO em 16/4/2013

responsável pela aprovação

Italo Guzzo Neto
 Engº Civil - CREM 12464-VD-MT
 PREFEITURA DE SINOP

Resp. Técnico:

Data:

Março de 2013

José Renato Grotto
 Arquiteto e urbanista



Escala:

Escala : 1:750